

**MANAGEMENT &  
TECHNICAL ASSISTANCE  
FACILITY (MTAF):  
MEMBERDAYAKAN & MENDAYAGUNAKAN  
KONSULTAN DALAM NEGERI  
DI BIDANG KESEHATAN**

**OLEH:**

**DR. BAMBANG HARTONO, MSc  
MTAF Project Coordinator**

**DISAMPAIKAN PADA:  
FORUM NASIONAL III-JARINGAN KEBIJAKAN KESEHATAN INDONESIA  
SURABAYA, 18 SEPTEMBER 2009**

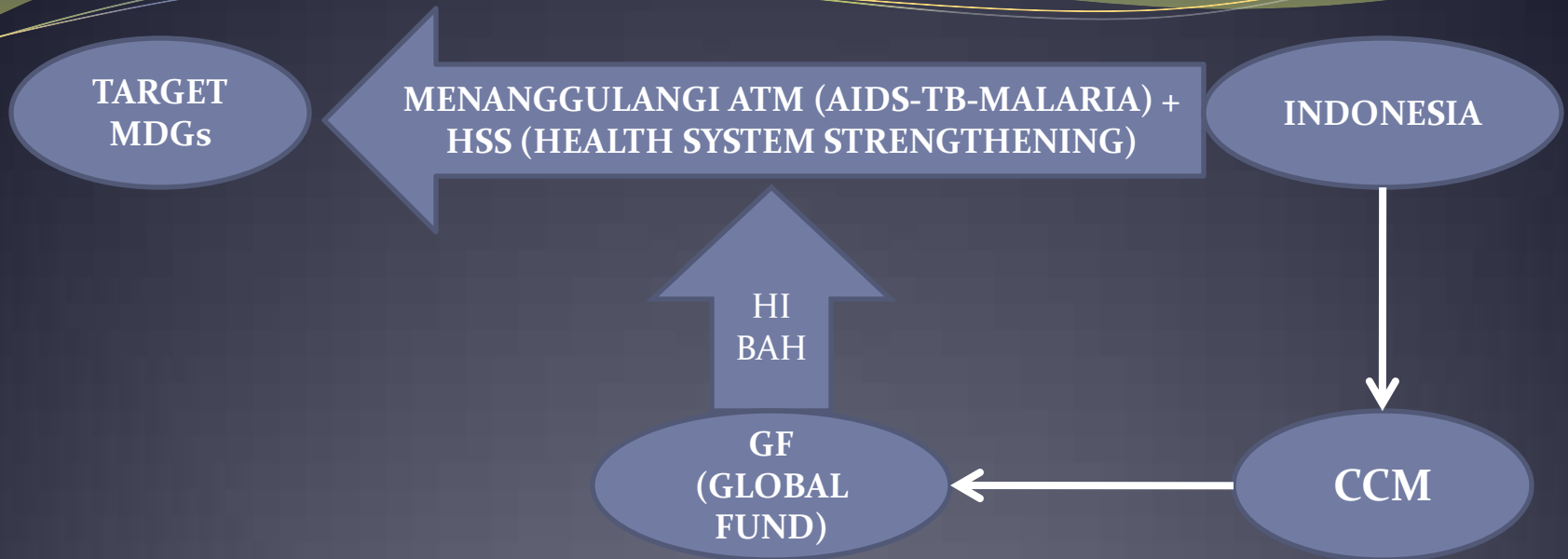

### CCM (COUNTRY COORDINATING MECHANISM):

FORUM PENGAMBILAN KEPUTUSAN PARTISIPATIF YG BERANGGOTAKAN PERWAKILAN<sub>2</sub> DARI PEMERINTAH, LEMBAGA<sub>2</sub> MULTILATERAL/BILATERAL, ORGANISASI<sub>2</sub> NON-PEM, LEMBAGA<sub>2</sub> PENDIDIKAN, DAN SEKTOR SWASTA

### TUGAS:

1. MENYAMPAIKAN USULAN<sub>2</sub> (PROPOSALS) HIBAH
2. MENUNJUK SEJMLH ORGANISASI PEM & NON-PEM SBG PENERIMA & PELAKSANA HIBAH (PRINCIPAL RECIPIENTS - PR<sub>s</sub> & SUB RECIPIENTS - SR<sub>s</sub>)
3. MEMFASILITASI (OVERSIGHT) PELAKSANAAN HIBAH YG TELAH DISETUJUI

→ DIBENTUK TECHNICAL WORKING GROUP UTK SETIAP KOMPONEN (A-T-M-HSS)

# **MANAGEMENT & TECHNICAL ASSISTANCE FACILITY (MTAF)**

## **KOMITE PENGADAAN JASA KONSULTAN MANAJEMEN & TEKNIS KESEHATAN**

---

### **UNIT PELAKSANA PROYEK YANG BERTUGAS:**

- 1. MEMBERIKAN BANTUAN MANAJEMEN & TEKNIS  
(MANAGEMENT & TECHNICAL ASSISTANCE)  
YG BERKUALITAS & TEPAT SASARAN  
KPD PENERIMA HIBAH GLOBAL FUND (PRs & SRs)  
GUNA MENINGKATKAN KINERJANYA**
- 2. MEMBERIKAN DUKUNGAN KPD GLOBAL FUND  
COUNTRY COORDINATING MECHANISM (GF-CCM)  
GUNA MENINGKATKAN KEMAMPUAN FASILITASINYA  
& MEMPERKUAT FUNGSI TECHNICAL WORKING GROUPS-NYA**

# MANAGEMENT & TECHNICAL ASSISTANCE (MTA)

BANTUAN MANAJEMEN & TEKNIS ADALAH:

BANTUAN YANG BERUPA PENYEDIAAN **SUMBER DAYA MANUSIA** ATAU **KONSULTAN**, BAIK **PERORANGAN** ATAU PUN MELALUI **ORGANISASI /PERUSAHAAN**, DLM RANGKA MENINGKATKAN PENGETAHUAN, KETERAMPILAN DAN KEMAMPUAN **MENGATASI MASALAH<sub>2</sub> MANAJEMEN & TEKNIS** GUNA MENINGKATKAN KINERJA PELAKSANAAN HIBAH GLOBAL FUND DI BIDANG **HIV & AIDS, TUBERKULOSIS, MALARIA,** DAN **CROSS-CUTTING HEALTH SYSTEM STRENGTHENING (CC-HSS)**

# **MANAGEMENT & TECHNICAL ASSISTANCE (MTA)**

## **BIDANG<sub>2</sub> BANTUAN MANAJEMEN & TEKNIS MELIPUTI:**

- 1. PERENCANAAN & PENGANGGARAN (TMSK: PEMBIAYAAN)**
- 2. KOMUNIKASI/PROMOSI KES (TMSK: ADVOKASI)**
- 3. MOBILISASI SUMBER DAYA**
- 4. PENGEMBANGAN SDM**
- 5. PROCUREMENT/LOGISTIK**
- 6. PEMANTAUAN & EVALUASI (MONEV)**
- 7. BIDANG<sub>2</sub> TEMATIK HIV/AIDS**
- 8. BIDANG<sub>2</sub> TEMATIK TB**
- 9. BIDANG<sub>2</sub> TEMATIK MALARIA**
- 10. BIDANG<sub>2</sub> TEMATIK CC-HSS**

# **MANAGEMENT & TECHNICAL ASSISTANCE FACILITY (MTAF)**

**MERUPAKAN UNIT INDEPENDEN NON-STRUKTURAL  
BERADA DLM KOORDINASI KEMENTERIAN KESEHATAN  
(CQ. SEKRETARIS JENDERAL), DAN  
SE-HARI<sub>2</sub> DIFASILITASI OLEH CCM  
SELAKU MITRA PELAKSANA DARI KEMENKES**

## **TERDIRI ATAS:**

- 1. DEWAN PENGARAH (STEERING COMMITTEE)**
- 2. UNIT PELAKSANA PROYEK (PROJECT IMPLEMENTING UNIT)**

**UNTUK HAL<sub>2</sub> YG TDK DPT DIATASI, MTAF BERKONSULTASI KE  
DEWAN PEMBINA (PROJECT BOARD)**

**UNTUK JAMINAN MUTU, MTAF DIBANTU PROJECT ASSURANCE TEAM  
DARI UNDP**

## DEWAN PENGARAH (STEERING COMMITTEE)

- KETUA : PROF. DR. SUDIJANTO KAMSO (IAKMI)
- WAKIL KETUA : DR. UNTUNG SUSENO (KEMENKES)
- SEKRETARIS I : DR. KUNTJORO (KEMENKES)
- SEKRETARIS II : DRG. MARIANI REKSOPRODJO (PPTI)
- ANGGOTA
  - BIDANG HIV/AIDS: DR. EDHIE RAHMAT (EUROPEAN UNION)
  - BIDANG TUBERKULOSIS: PROF. DR. PURWANTYASTUTI (PERDAFKI)
  - BIDANG MALARIA: DR. THOMAS SUROSO (P4I)
  - BIDANG CC-HSS: DR. BROTO WASISTO (IDI)
  - BIDANG CCM: PROF. DR. FIRMAN LUBIS (KuIS)

## DEWAN PEMBINA (PROJECT BOARD)

- KETUA : SEKRETARIS JENDERAL KEMENKES
- ANGGOTA :
  1. KETUA CCM
  2. DIRJEN P2PL KEMENKES, SELAKU PR-ATM
  3. SEKRETARIS KPAN, SELAKU PR-HIV/AIDS
  4. PERWAKILAN PERDHAKI, SELAKU PR-MALARIA
  5. PERWAKILAN NU, SELAKU PR-HIV/AIDS
  6. PERWAKILAN MITRA PEMBANGUNAN/DONOR (AUSAID)
  7. PERWAKILAN UNDP

# POSISI & ORGANISASI MTAF

**MINISTRY  
OF HEALTH**

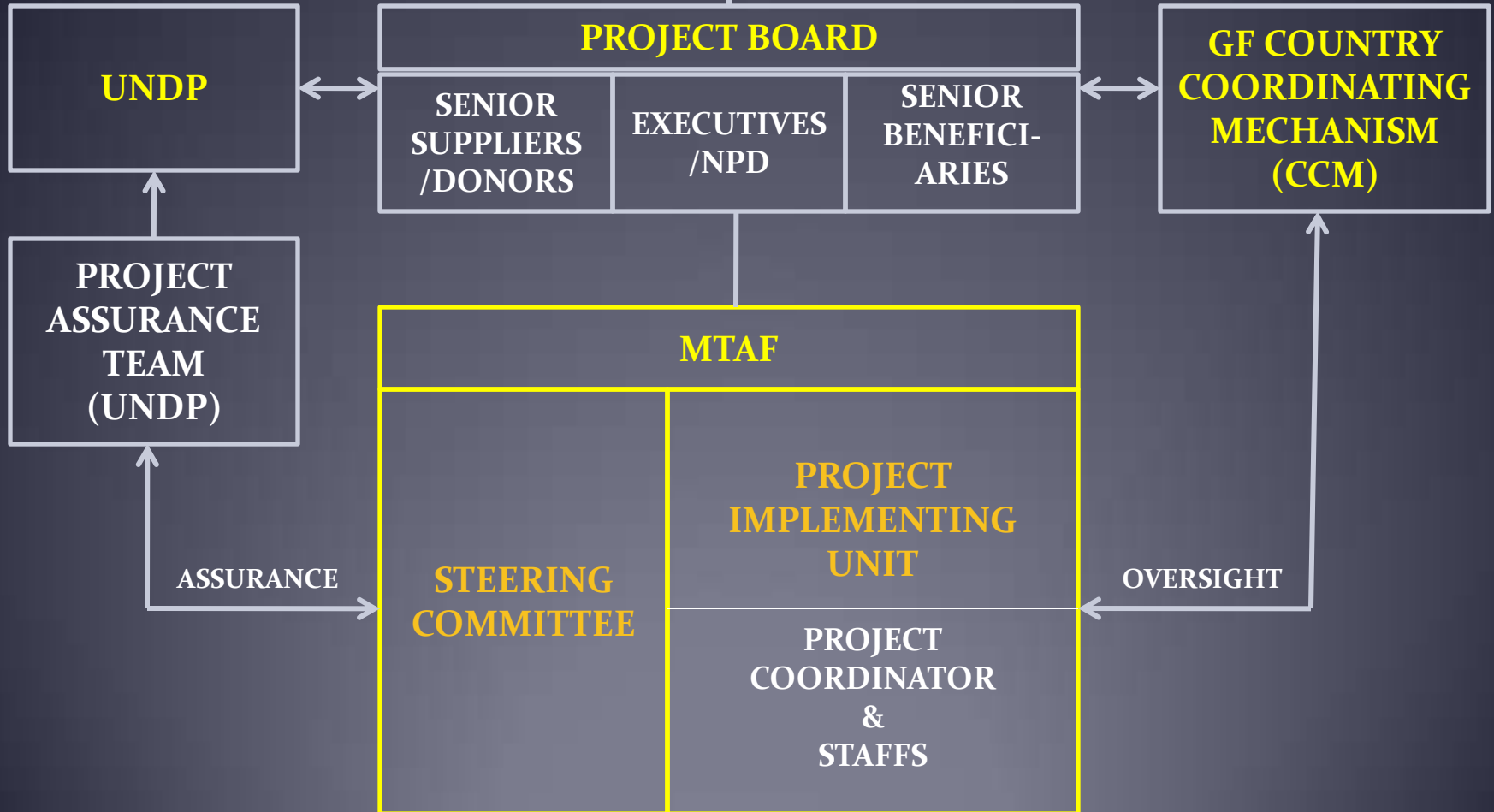



**PROSES/MEKANISME  
FASILITASI MTA  
(TAHAP I)**

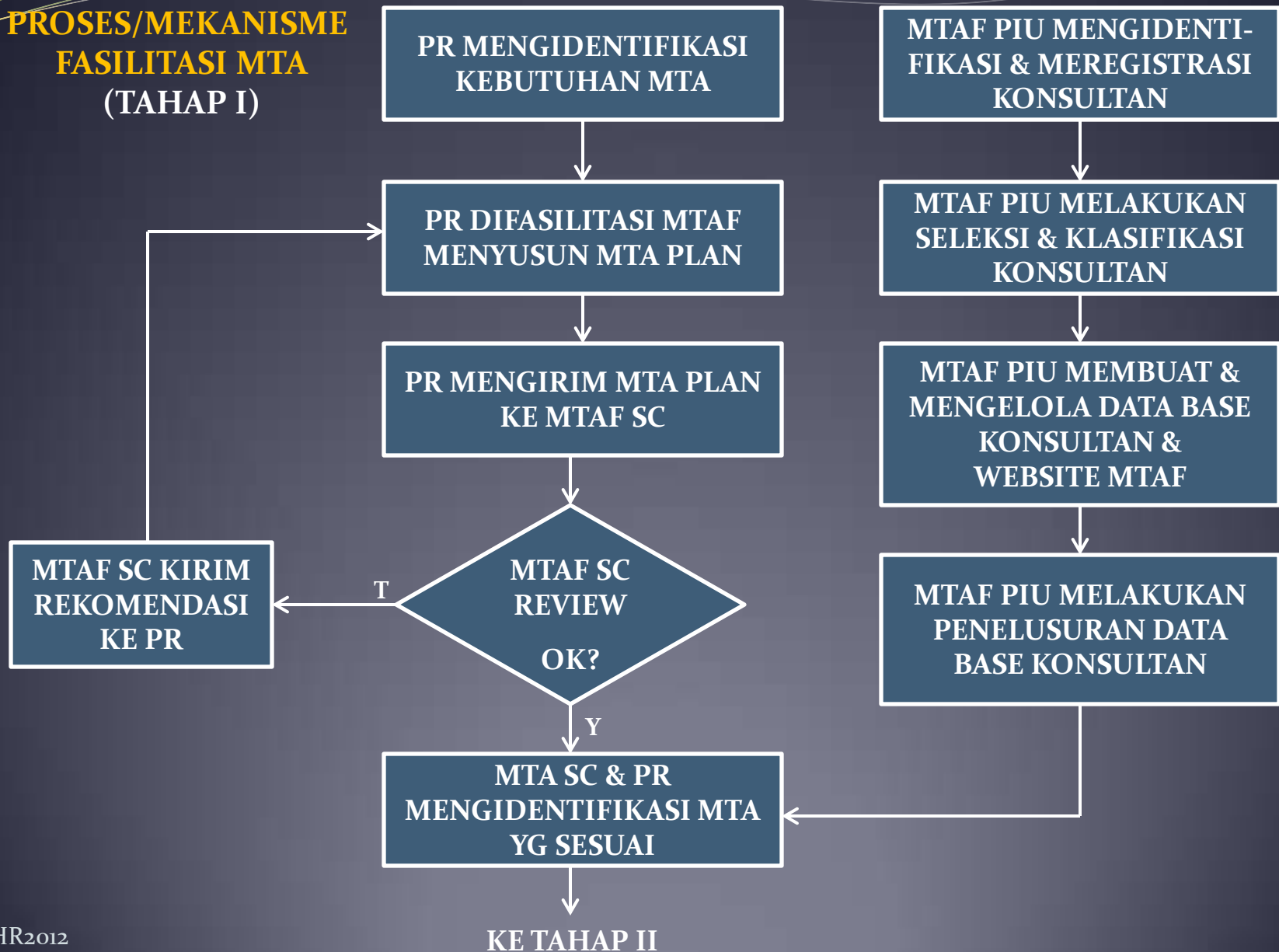

**PROSES/MEKANISME  
FASILITASI MTA  
(TAHAP II)**

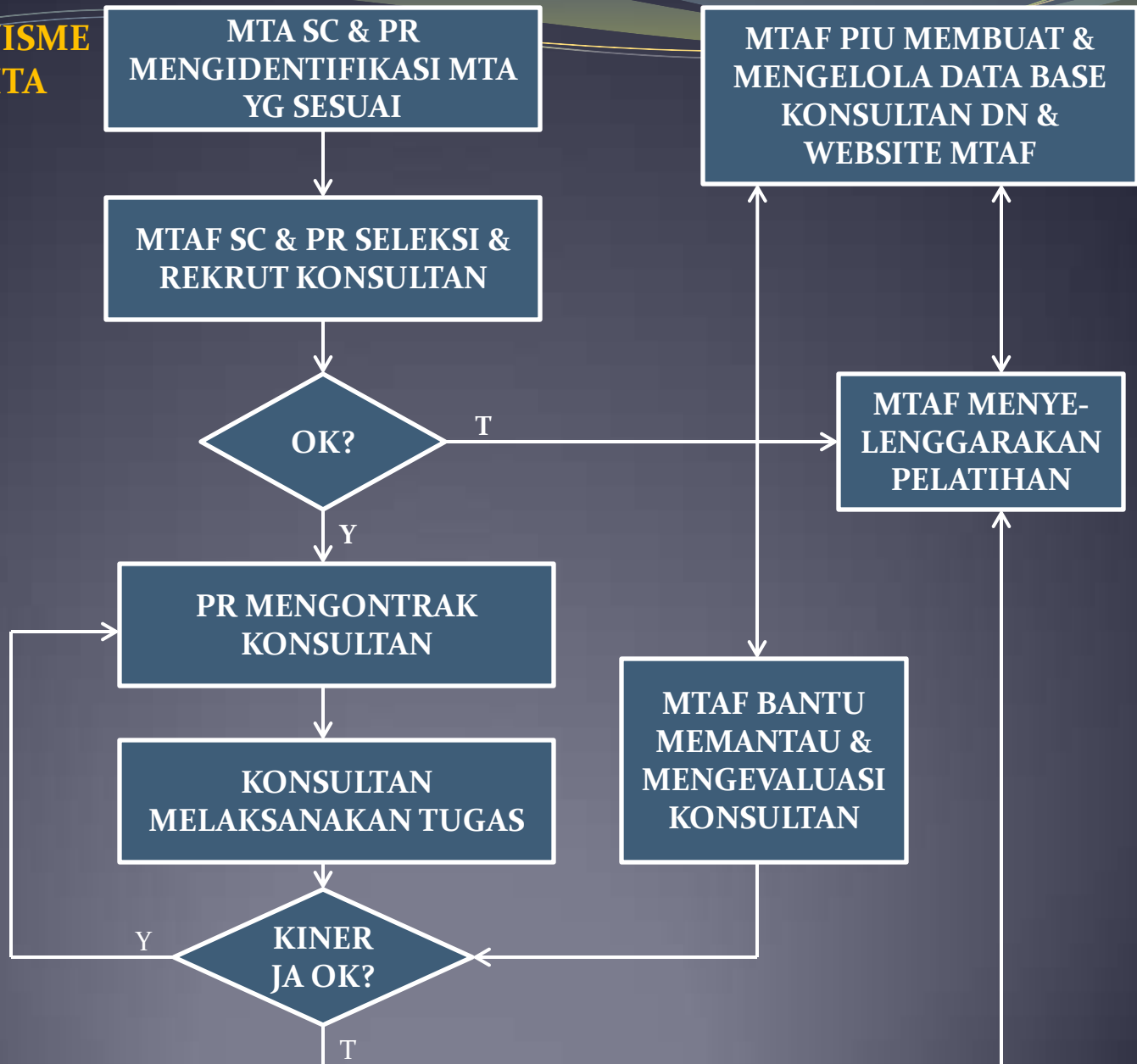

# KELUARAN, TARGET & KEGIATAN MTAf



## KEGIATAN YG HRS DILAKUKAN

1. **PEMBENTUKAN DAN OPERASIONALISASI *MTAF***
2. **FASILITASI PENYUSUNAN DAN PERSETUJUAN *MTA PLANS***
3. **PEMBUATAN PANGKALAN DATA (DATA BASE) KONSULTAN DAN WEBSITE *MTAF***
4. **PELAYANAN BANTUAN PENGADAAN KONSULTAN UNTUK *PRs* SERTA PEMANTAUAN DAN EVALUASI KINERJA KONSULTAN**
5. **PENGGALANGAN KEMITRAAN UNTUK MEMPERKUAT PELAYANAN *MTAF***
6. **MOBILISASI DUKUNGAN SUMBER DAYA UNTUK PENYELENGGARAAN *MTAF***
7. **MENINGKATKAN KEMAMPUAN ORGANISASI-ORGANISASI KEMASYARAKATAN UNTUK BERPERAN SEBAGAI *PRs* ATAU *SRs***
8. **MENINGKATKAN KEMAMPUAN MANAJEMEN KEUANGAN DARI PARA *PRs* DAN *SRs***
9. **MENINGKATKAN *SUPPLY CHAIN MANAGEMENT* PARA *PRs* DAN *SUBPRs***
10. **MENINGKATKAN SISTEM PEMANTAUAN DAN EVALUASI PROGRAM YANG DISELENGGARAKAN PARA *PRs* DAN *SRs***
11. **MENINGKATKAN KEMAMPUAN MANAJEMEN PROGRAM/PROYEK PARA *PRs* DAN *SRs***
12. **MEMPERKUAT SISTEM KESEHATAN LINTAS-PROGRAM (*CROSS-CUTTING HEALTH SYSTEM*)**
13. **MEMPERKUAT SEKRETARIAT CCM DALAM MENDUKUNG KEMAMPUAN CCM MELAKUKAN PENGAWASAN**
14. **MENGUPAYAKAN DIBERLAKUKAN DAN DILEMBAGAKANNYA *MTA SINGLE FRAMEWORK* OLEH PEMERINTAH**

## **PERKEMBANGAN YG DIHARAPKAN KE DEPAN**

- ❑ UTK MENJAMIN KELANGSUNGAN & KEPEMILIKAN MTAF, PD AKHIR TAHUN KEDUA (AGUSTUS 2013), MTAF AKAN DILEMBAGAKAN DLM BENTUK KONSORSIUM ATAU SEJENISNYA DI BAWAH KOORDINASI KEMENKES**
- ❑ KEMENKES BERTANGGUNG JAWAB THD EKSISTENSI & KELANGSUNGAN MTAF, DAN CCM TETAP MEMEGANG FUNGSI FASILITASI**
- ❑ PERSIAPAN KE ARAH ITU, TERMASUK PELEMBAGAAN MTAF SBG UNIT PERMANEN & INDEPENDEN, DILAKUKAN DALAM WAKTU PELAKSANAAN PROYEK**
- ❑ DIFASILITASI LAHIRNYA ASOSIASI KONSULTAN KESEHATAN SHG DPT DILAKUKAN STANDARISASI, AKREDITASI & SERTIFIKASI, SERTA PENGEMBANGAN PROFESIONALISME KONSULTAN KESEHATAN**

# PERAN YG DIHARAPKAN DARI UNIVERSITAS

- ❑ PENYEDIAAN/PENGADAAN TENAGA<sub>2</sub> KONSULTAN KES  
DLM NEGERI YANG BERMUTU (BERBAGAI BIDANG)
- ❑ KERJASAMA DI BERBAGAI BIDANG DG MTAf  
(MIS: PENGEMBANGAN KAPASITAS KONSULTAN,  
STANDARISASI, AKREDITASI, KLASIFIKASI, DLL)

Thank You  
Terima Kasih



MINAT BERGABUNG KE PANGKALAN DATA KONSULTAN?

HUBUNGI:

[mtaf.implementingunit@yahoo.com](mailto:mtaf.implementingunit@yahoo.com)